

План земельного участка соответствует графическим данным Автоматизированной информационной системы департамента земельного кадастра и технического обследования недвижимости - филиал некоммерческого Акционерного общества "Государственная корпорация "Правительство для граждан" по Павлодарской области.

« 30 » 11 2017 года

*[Handwritten signature]*

Подпись должностного лица, печать

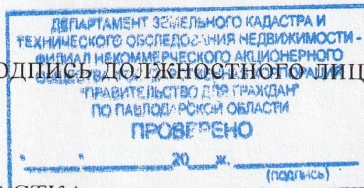

ПЛАН ЗЕМЕЛЬНОГО УЧАСТКА

Кадастровый номер земельного участка	14-218-018	Площадь, га	2,0307 га
Местоположение земельного участка	г.Павлодар, ул. Катаева, строение 83	Категория земель	земли населенного пункта
Целевое назначение	для размещения и обслуживания школы		

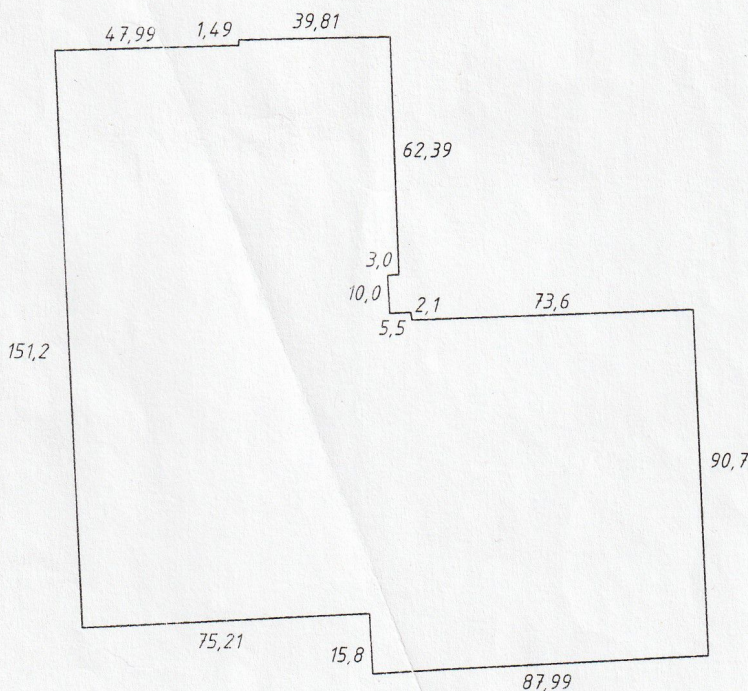

Масштаб 1 : 2000

План составил:

*[Handwritten signature]*

исполнитель Капаров Е. Е.